

**¡EL EVENTO
MUSICAL DEL AÑO!**

CASINORMALES

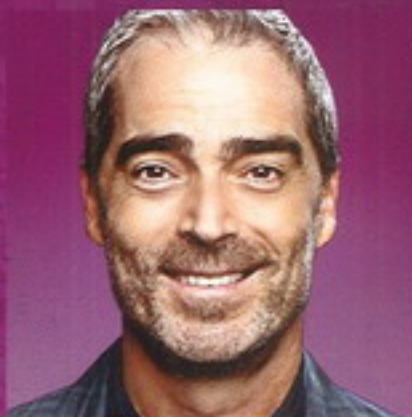

TEATRO LA LATINA

SÓLO 7 SEMANAS

"NO SE LA PIERDAN"

EL PERIÓDICO



"ESPLÉNDIDA", "EXCEPCIONAL", "NINA HA ENCONTRADO EL PAPEL DE SU VIDA Y LO BORDA"

EL PAÍS

CASINORMALES

es una obra de teatro musical escrita por **Brian Yorkey** ("Por 13 razones") y con música de **Tom Kitt**, que narra la historia de una familia que lucha por ser "normal", mientras que como pasa en todas las familias, la adversidad aparece.

La obra recorre una ola de emociones que sacude al público con su fuerza, lo divierte con su humor y lo deja renovado y conmovido.

CASI NORMALES funciona como un alivio en tiempos donde lo perfecto no existe y ser **CASI NORMALES** es lo normal.

CAST

NINA

(Diana)

NANDO GONZÁLEZ

(Dario)

JANA GÓMEZ

(Natalia)

GUIDO BALZARETTI

(Gabriel)

ROGER BERRUEZO

(Dr. Madden)

FABIO ARRANTE

(Henry)

SILVIA LUCHETTI

(Diana)

EQUIPO

JEFE DE OBRA: **RODRIGO FERRER**
MÚSICA: **TOM KITT**
LIBRETISTA: **LEWIS LYNDEN**
DIRECCIÓN ESCENICA: **ANDRÉS CARRERA**
DISEÑO ESCENICO: **DAVID TORRES**

COORDINADOR GENERAL: **JOSE ANTONIO**, ASISTENTE DE ESCENA: **WALTER LUCARELLI**
LUMINACIÓN: **WILSON ALFARO**, SONIDO: **OSCAR ENRICH FERRER**
PROCESADOR DE VÍDEO: **ENRICH GARCÍA**, COORDINADORAS: **PAOLA BUSTO**
CÓDIGO POSTAL: **PEPELO FERRAZZINI**, ASISTENTE: **ANA SARTORI**

ESCENOGRAFÍA: **NANDO GONZÁLEZ** + **PAOLA BUSTO** + **ANDRÉS CARRERA**
DISEÑO DE VESTUARIO: **ANDRÉS CARRERA**, MAQUILLAJE: **MARCELA POLO**
WILSON ALFARO + **WALTER ENRICH FERRER**, COORDINADOR: **ANA SARTORI** + **OSCAR ENRICH FERRER**
DIRECCIÓN DE ESCENA: **MARCELO BUSTO**
REPOSICIÓN ESCENICA: **WALTER LUCARELLI**

ASISTENTE ESCENICO: **RODRIGO FERRER**, ASISTENTE DE ESCENA: **WALTER LUCARELLI**
ESCENOGRAFÍA: **NANDO GONZÁLEZ** + **PAOLA BUSTO** + **ANDRÉS CARRERA**
DISEÑO DE VESTUARIO: **ANDRÉS CARRERA**, MAQUILLAJE: **MARCELA POLO**
COORDINADORAS: **PAOLA BUSTO** + **OSCAR ENRICH FERRER**

ASISTENTE ESCENICO: **WALTER LUCARELLI**
DIRECCIÓN DE ESCENA: **MARCELO BUSTO**
REPOSICIÓN ESCENICA: **WALTER LUCARELLI**
ASISTENTE ESCENICO: **RODRIGO FERRER**
DISEÑO DE VESTUARIO: **ANDRÉS CARRERA**
MAQUILLAJE: **MARCELA POLO**

PRODUCCIÓN: **FRANCISCO GONZÁLEZ**, **PAOLA BUSTO**, **ANDRÉS CARRERA**, **WALTER LUCARELLI**, **OSCAR ENRICH FERRER**
DIRECCIÓN GENERAL: **ANDRÉS CARRERA**
DISEÑO ESCENICO: **DAVID TORRES**
DIRECCIÓN ESCENICA: **ANDRÉS CARRERA**
DISEÑO DE VESTUARIO: **ANDRÉS CARRERA**
MAQUILLAJE: **MARCELA POLO**
COORDINADORAS: **PAOLA BUSTO** + **OSCAR ENRICH FERRER**

UNA PRODUCCIÓN DE **CASI NORMALES, A.L.E. Y WOODBORN LIVE, S.L.**
FINANCIADA POR **BOCA UNICOM**, **BOCA TELECOM**
CON EL APOYO DE **BOCA UNICOM**
DISEÑO DE VESTUARIO: **ANDRÉS CARRERA**
MAQUILLAJE: **MARCELA POLO**
COORDINADORAS: **PAOLA BUSTO** + **OSCAR ENRICH FERRER**
DIRECCIÓN ESCENICA: **ANDRÉS CARRERA**
DISEÑO ESCENICO: **DAVID TORRES**

UN FENÓMENO GLOBAL

Estrenado en Broadway y ganador de **Tres Premios Tony** y un **Premio Pulitzer**, **CASI NORMALES** fue elegido por la crítica estadounidense como uno de los diez mejores espectáculos del año.

Después de su estreno en Estados Unidos, el musical **se ha interpretado en más de 20 países en todo el mundo**, entre los que cabe destacar Argentina, donde está a punto de estrenarse su séptima temporada.

**“SENSACIONAL Y
SOBRECOGEDORA”**

LA VANGUARDIA

“DIVIERTE Y SACUDE, EMOCIONES A FLOR DE PIEL”

TIME OUT

teatrolatina

Pza. de la Cebada, 2. 28005 Madrid.
Tel. 91 365 2835.

EQUIPO DEL TEATRO LA LATINA

Director gerente	Jesús Cimarro
Subdirectora	Kathleen López Kilcoyne
Coordinación general	Raúl Fraile
Coordinación de teatros	Nazaret Soriano
Jefe de sala	Fernando Cirujano
Jefe técnico	Pablo Suárez
Maquinista	Javier Siles
Taquilla	Arturo Collados
Personal de sala	Raquel Alonso, Diego Mayo y Miguel Rivero
Grupos	Patricia Rabanal
Comunicación y prensa	Nico García
Redes sociales	Beatriz Rodríguez Gil

Colabora



Horario de taquilla

Martes: de 17 a 20 h.
Miércoles a domingo:
de 11 a 13.30h. y de 17 h.
a comienzo de función.

Transporte público

Bus: Líneas 6, 18, 17, 51, 50.
Metro: Línea 5. Estación de
La Latina. Línea 1. Estación
Tirso de Molina.

Aparcamientos cercanos

Aparcamiento La Latina
y Plaza Mayor.

Compra a través de nuestra web y aprovecha
nuestras promociones y descuentos especiales.

www.teatrolatina.es

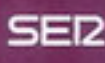

@TeatroLaLatina



Teatro La Latina



teatrolatina

SÍGUENOS



casinormalesesp



Casi Normales



Casi Normales



@CasiNormalesESP

NOSTROMO

LIVE